

HORAIRES PISCINE CHANTEREYNE

	PÉRIODE SCOLAIRE À compter du 2 sept		VACANCES D'AUTOMNE*	
LUN.	11h45-13h30**	16h45-18h10	-	14h - 18h
MAR.	11h45-13h30	16h45-19h	-	12h - 18h
MER.	-	14h-17h	-	14h - 18h
JEU.	11h45-13h30	16h45-19h	-	12h - 18h
VEN.	11h45-13h30	16h45-19h30	-	14h - 19h30
SAM.	-	14h-18h	-	14h - 18h
DIM.	9h-13h***	-	9h - 13h	-

* Du lundi 21 oct au dimanche 3 nov - Fermée le vendredi 1^{er} nov

** Petit bassin fermé le midi

*** Séance familiale avec matériel et parcours mis à disposition de 9h15 à 10h30

HORAIRES PISCINE DE LA BUTTE

	PÉRIODE SCOLAIRE À compter du 2 sept		VACANCES D'AUTOMNE	
LUN.	-	17h-18h10		
MAR.	12h-13h30	17h-19h		
MER.	-	15h-17h		
JEU.	-	Fermée		Fermée
VEN.	-	17h-18h45		
SAM.	10h-12h00	14h-17h30		
DIM.	9h15-12h15	-		



INFOS PRATIQUES

HORAIRES

Les horaires de fin indiqués sont ceux de l'évacuation des bassins. Les portes de l'établissement ferment 15 minutes après (période scolaire et vacances scolaires). Arrêt des ventes 45 minutes avant la fermeture des portes.

PLAN DE SITUATION

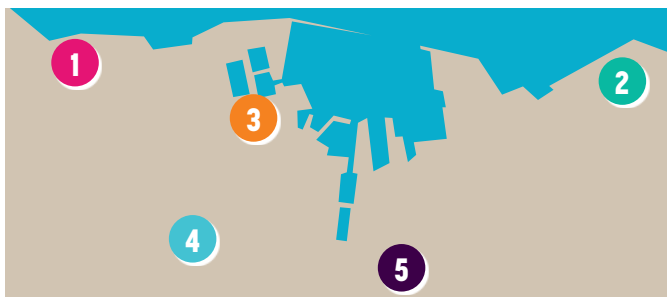

1 CENTRE AQUATIQUE

Rue du Général de Gaulle, Équeurdreville-Hainneville,
02 33 01 86 20 - accueil-centre-aquatique@cherbourg.fr

2 PISCINE DE COLLIGNON

Rue des Algues, Tourlaville
02 33 44 23 44 - piscine.50110@cherbourg.fr

3 PISCINE CHANTEREYNE

Rue du Diablotin, Cherbourg-Octeville
02 33 53 18 42 - piscine.chantereyne@cherbourg.fr

4 PISCINE DE LA BUTTE

Rue Jack Meslin, Cherbourg-Octeville
02 33 53 07 28 - piscine.butte@cherbourg.fr

5 PISCINE DU MAUPAS

Avenue Henri Poincaré, Cherbourg-Octeville
02 33 20 42 42 - piscine.maupas@cherbourg.fr
La piscine du Maupas est accessible uniquement pour les animations et cours de natation. **Pas d'accueil libre du public.**

RETROUVEZ LE DESCRIPTIF DE VOS PISCINES
SUR **CHERBOURG.FR**

Mise en page et impression Ville de Cherbourg-en-Cotentin - Photos @Baptiste Almodovar-Diopone

GUIDE DES PISCINES

2024-2025

L'ESSENTIEL DE VOS PISCINES INFOS, HORAIRES ET TARIFS

TARIFS

ACCÈS AUX BASSINS

Valables du 1^{er} janv. 2024 au 31 déc. 2024.

	CENTRE AQUATIQUE, PISCINES CHANTEREYNE & COLLIGNON	PISCINE DE LA BUTTE
Entrée plein tarif	4,60€	3,20€
Entrée tarif réduit (enfant de 5 à 16 ans, étudiant de - 26 ans)	3,60€	2,20€
Enfant de - 5 ans et accompagnateur*	Gratuit	Gratuit
Carte 10 entrées plein tarif **	36,20€	22,20€
Carte 10 entrées tarif réduit (enfant de 5 à 16 ans, étudiant de - 26 ans) **	30,50€	16,60€
Carte 10 heures **	21,50€	-
Achat de la carte pour le 1 ^{er} chargement	2,20€	-

ESPACE DÉTENTE - CENTRE AQUATIQUE / CHANTEREYNE

Valables du 1^{er} janv. 2024 au 31 déc. 2024.

	FORMULE SEMAINE du lundi au vendredi en période scolaire (zone B)	FORMULE WEEK-END ET VACANCES SCOLAIRES (zone B)
Entrée unique	5,90€	8,10€
Carte 5 entrées **	28,40€	39,40€
Achat de la carte pour le 1 ^{er} chargement	2,20€	

*Accompagnateur d'une personne titulaire de l'AAH (Allocation aux Adultes Handicapés) ou de la carte d'invalidité, les titulaires et ayants droit du RSA (Revenu de Solidarité Active), de l'ASS (Allocation de Solidarité Spécifique) et de l'ADA (Allocation pour Demandeur d'Asile).

** Les cartes d'entrées sont valables un an à compter du 1^{er} passage de la carte.

HORAIRES CENTRE AQUATIQUE

PÉRIODE SCOLAIRE À compter du 2 sept

	BASSINS		ESPACE DÉTENTE		RIVIÈRE SAUVAGE
LUN.	10h - 13h30*	16h - 18h30	11h30 - 13h30	16h - 19h30	-
MAR.	12h15 - 13h30	16h45 - 18h30	12h15 - 13h30	16h45 - 19h30	-
MER.	-	16h - 18h30	-	14h15 - 18h30	16h15 - 18h
JEU.	11h45 - 13h30	-	11h45 - 13h30	-	-
VEN.	11h45 - 13h30	16h - 20h	11h45 - 13h30	16h - 20h	-
SAM.	-	14h - 18h45	-	14h - 17h45	14h30 - 16h45
DIM.	8h45 - 12h15	-	9h30 - 12h	-	10h - 12h

* Bassin ludique réservé de 11h15 à 12h00

VACANCES D'AUTOMNE Du lundi 21 oct au dimanche 3 nov

Fermé le vendredi 1^{er} nov.

	BASSINS	ESPACE DÉTENTE	RIVIÈRE SAUVAGE
DU LUNDI AU SAMEDI	10h - 18h45 sauf mardi 19h45	14h - 18h	14h - 18h
DIMANCHE	9h - 12h15	9h30 - 12h	9h30 - 12h



HORAIRES PISCINE COLLIGNON

	PÉRIODE SCOLAIRE À compter du 2 sept	VACANCES D'AUTOMNE*
LUN.	- 17h - 19h45	-
MAR.	12h - 13h30	9h - 11h45 14h - 18h45
MER.	- 15h - 18h	-
JEU.	- 17h - 19h45	sauf vendredi 20h45
VEN.	11h30 - 13h30 17h - 20h45	-
SAM.	9h - 11h45** 15h - 18h45	-
DIM.	9h - 12h45	9h - 12h45

* Du lundi 21 oct au dimanche 3 nov - Fermée le vendredi 1^{er} nov.

** Séance familiale avec matériel et parcours mis à disposition de 9h à 11h30

